



BananaThai

องค์ประกอบ element  
ภาพรวม big picture

ท.

การออกเสียงภาษาไทย

**Thai Pronunciation Guide**

# หัวข้อบทเรียน

1. เสียงพยัญชนะ (consonant sounds)
2. เสียงสระ (vowel sounds)
3. เสียงวรรณยุกต์ (tones)
4. ข้อ~~ยก~~ยกเว้น (exceptions)



กึฬ คึฬ

กึค กึค

เสียงพยัญชนะ

**Consonant sounds**

คึค คึค

# เสียงพยัญชนะต้น

21

## พยัญชนะไทย

ลำดับที่	เสียง	รูป
๑	ก	ก
๒	ค	ข ค ฅ ฌ
๓	ง	ง
๔	จ	จ
๕	ช	ช ฉ ฌ
๖	ซ	ซ ศ ษ ฬ
๗	ด	ด ฎ
๘	ต	ต ฏ
๙	ท	ท ฑ ฒ ณ ฐ
๑๐	น	น ฌ
๑๑	บ	บ

ลำดับที่	เสียง	รูป
๑๒	ป	ป
๑๓	พ	พ ฝ ผ
๑๔	ฟ	ฟ ฝ
๑๕	ม	ม
๑๖	ย	ญ ย
๑๗	ร	ร
๑๘	ล	ล ฬ
๑๙	ว	ว
๒๐	ฮ	ห ฮ
๒๑	อ	อ

# เสียงตัวสะกด

ending consonant

คห

ปห

โกรธ = angry

สระออ

บอลห

สระโอะ  
ปห



## มาตราตัวสะกด

แม่กก	ก ข ฃ ค ฅ ฆ
แม่กด	จ ฉ ช ซ ฌ ฎ ฏ ฐ ฑ ฒ ด ต ถ ท ธ ศ ษ ส
แม่กบ	บ ป พ ฟ ภ
แม่กง	มี ง เป็นตัวสะกด
แม่กม	มี ม เป็นตัวสะกด
<del>แม่กน</del> <u>ห</u>	น ณ ร <u>ล</u> ญ พ
แม่เกย	มี ย เป็นตัวสะกด
แม่เกว	มี ว เป็นตัวสะกด



# The origins of the sounds

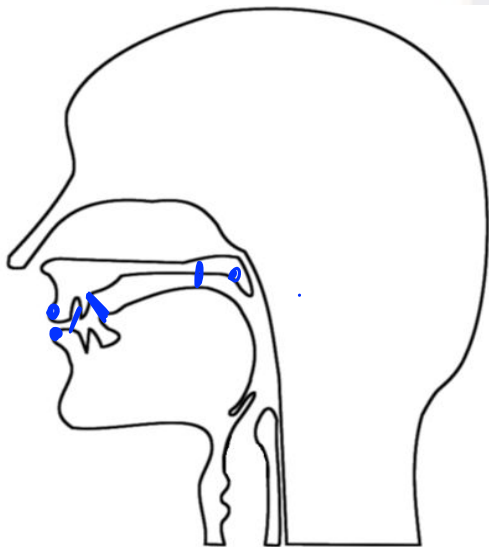

1

Throat	-	/อ/ /ฮ/
Soft palate เพดาน	Back of the tongue	/ก/ /ค/ /ง/
Hard palate	Mid of the tongue	/จ/ /ช/ /ย/
Back of the teeth	Tip of the tongue	/ต/ /ท/ /น/ /ซ/ /ร/ /ล/ /ด/
Teeth	Lower lip	/ฟ/ /ฝ/
Upper lip	Lower lip	/ป/ /พ/ /ม/ /บ/ /ว/ ข ข



BananaThai

เสียงสระ

**Vowel sounds**





# สระเสียงสั้น / เสียงยาว

สั้น	ยาว
ช้อป ช็อป	ชอบ
ดู	ดู
เข่า knees	ข่าว news
ยักษ์ ยักษ์ giant	ยาก difficult

# Mouth shape And movement



อ๑

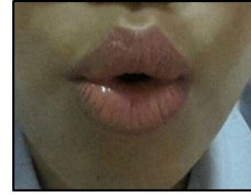

อ๒



อ๓



อ๔



อ๕



อ๖



อ๗



อ๘-อ๙



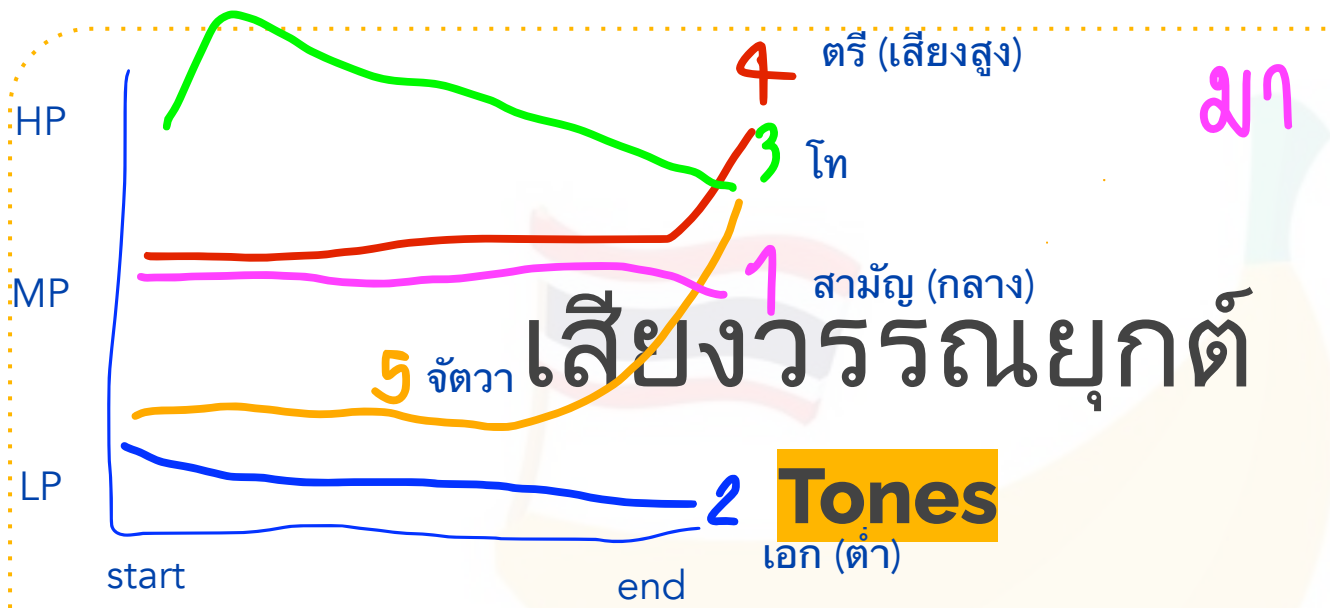

# หัวข้อบทเรียน

1. เสียงพยัญชนะ (consonant sounds)
  - a. 21 sounds
  - b. Beginning/ending consonants
  - c. Origins of the sounds
2. เสียงสระ (vowel sounds)
  - a. short/long
  - b. Mouth shapes
3. เสียงวรรณยุกต์ (tones)
4. ข้อยกยกเว้น (exceptions)



# Q & A

มีคำถามมั้ยคะ