

PRAKTISK ØVELSE

OK	UK
1+1	1-1
3+	3-
+4	-4
5+	-5
+6	-6
7+	7-
8+	8-

OBS! Evaluere evt. sammen med din kollega og vurder om optagelsen skal tages om, inden i fortsætter til næste tand.

1. Hvad er godt på røntgenbillede?
2. Hvad kan forbedres og hvorfor?

Fokuspunkter:

- Er eksponeringstiden korrekt indstillet, inden du går i gang med din patient?
- Parallelteknik eller vinkelhalveringsteknik?
- Hovedposition på patienten (ok eller uk?)
- Opmærksom på røntgenbilledets placering?
- Er tubus indstillet parallelt eller vinkelret?
- Er røntgenbilledet og tubus placeret horisontalt eller vertikalt?

I må gerne øve indstillinger og placering af røntgenbillede på hinanden, men I må IKKE eksponere!



Kvalitetssikre

Mål for kvalitetssikring af røntgenbilleder:

- Gode røntgenbilleder er forudsætningen for god diagnostik
- Ved at tage gode billeder udsættes patienten ikke for unødigt stråling

Trangstilling og Caries (hul) i tand nr. 7 og 8 (visdomstand).

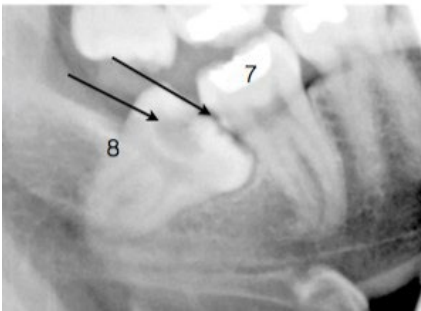

Trangstilling og resorptions defekt i tand nr. 7.

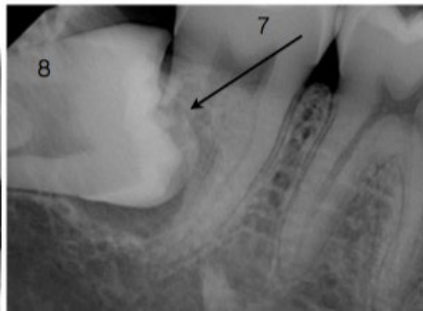

Cyste omkring tand nr. 8 - Tanddannelses sæk vokser.

